



Datum	Ons kenmerk	Uw kenmerk	Bijlage(n)
-------	-------------	------------	------------

Contactpersoon	E-mail
----------------	--------

Onderwerp
Zero-emissiezone

Aan de directie van,

Vanaf 1 januari 2025 mogen gemeenten zero-emissiezones voor stadslogistiek invoeren. Een zero-emissiezone is een gebied waarin alleen uitstootvrije bestel- en vrachtauto's (bedrijfsauto's) mogen rijden. Inmiddels hebben 28 gemeenten toegezegd een zero-emissiezone in te voeren of doen daar onderzoek naar. Met een of meer van uw voertuigen mag u straks niet meer in de ZE-zones rijden. In de bijlage ziet u welke voertuigen dat zijn.

Ga voor meer informatie naar opwegnaarzes.nl/bedrijven. Daar leest in welke gemeenten de ZE-zones komen, overgangsregelingen, subsidies en fiscale regelingen.

Schoner vervoer voor een betere leefomgeving

Zero-emissiezones zorgen voor minder CO₂-uitstoot en een schonere lucht. Het is beter voor het klimaat en voorkomt overlast van goederenvervoer. Ook zorgt het voor een betere leefomgeving.

Overstappen naar schoon vervoer

De invoering van de ZE-zones kan voor u betekenen dat u moet overstappen op emissievrije voertuigen. We begrijpen dat dit veel gevolgen kan hebben. Daarom is het belangrijk om u alvast voor te bereiden op de nieuwe maatregel.

Overgangsregeling tot 2030

Voor een aantal voertuigcategorieën geldt er tot 2030 een overgangsregeling. Bekijk deze in de afbeelding hieronder.



Toegang tot zero-emissie zones voor vracht- en bestelauto's

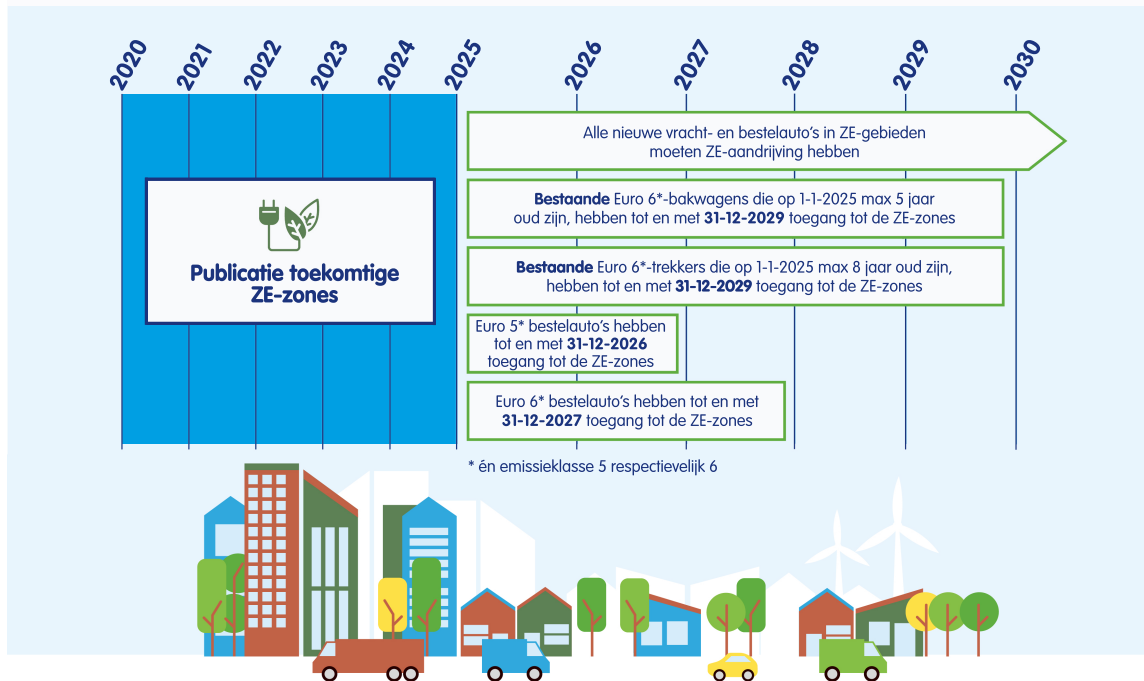

Doe de kentekencheck

De invoering van de emissievrije zone lijkt misschien ver weg. Toch is het verstandig om nu al aan de slag te gaan. Doe de kentekencheck op de website www.opwegnaarzes.nl. Dan ziet u meteen welke regels gelden voor uw bestel- of vrachtauto('s).



[QR code naar website]

Vragen

Heeft u vragen over de zero-emissiezone? Ga dan naar opwegnaarzes.nl/bedrijven. Vragen over de registratie van uw voertuig? Ga dan naar rdw.nl/contact of bel 088 008 74 77. Wij helpen u graag.

Namens het programma 'Op weg naar ZES'.



RDW

Ons kenmerk

Bladnummer

3

Bijlage

Uw voertuigen met de volgende kentekens mogen vanaf 1 januari 2025 de ZE-zones niet meer in:

Kentekens: XXX [opsomming kentekens die]

Het kan zijn dat een of meer van uw voertuigen door een uitzondering wel in de ZE-zone mogen rijden. Dat heet een vrijstelling. Ga naar opwegnaarzes.nl/vrijstellingen voor meer informatie.